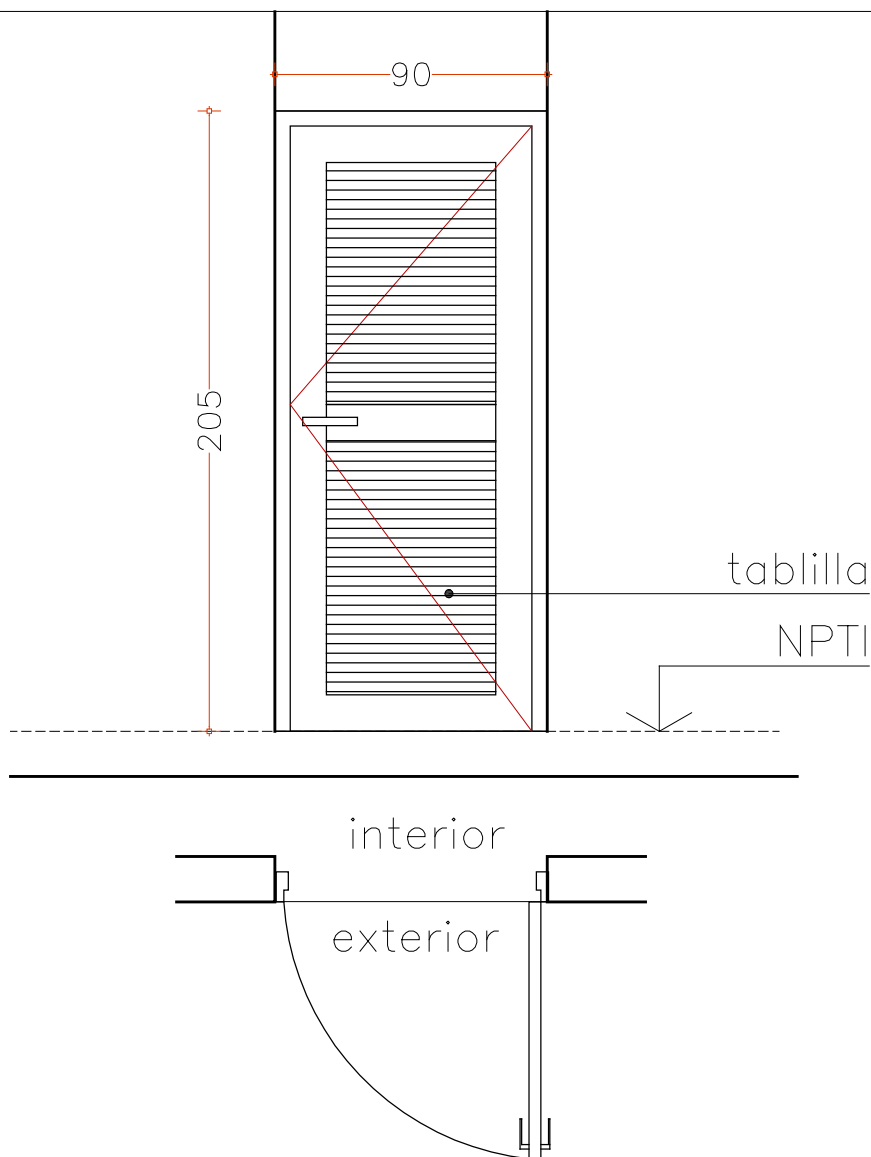

**ANEP**CONSEJO
DIRECTIVO
CENTRALDIRECCIÓN
SECTORIAL DE
INFRAESTRUCTURA

COMISION DESCENTRALIZADA DE LAVALLEJA

OBRA: ESCUELA N° 12
LOCALIDAD: MINAS
DEPARTAMENTO: LAVALLEJAFECHA
OCTUBRE 2021

ANEXO

HOJA
L4

PUERTA BATIENTE

ESCALA 1/25

DETALLES HOJA

TIPO	AL01	CANTIDAD	5	IZQ.	—	DER.	—	LOCALES:	BAÑOS
------	------	----------	---	------	---	------	---	----------	-------

PREMARCO	MARCO GUIA (SIN ANODIZAR) NO	TAPAJUNTAS : NO
MARCO	PROPIO DEL SISTEMA GALA 66, ATORNILLADO A PERFIL DE HIERRO INTERPONIENDO SEPARADOR DE GOMA	
HOJA	PROPIO DEL SISTEMA GALA 66, CON TABLILLA	
ACCESORIOS	PROPIO DEL SISTEMA GALA, 4 BISAGRAS, CERRADURA SEGURIDAD	
TERMINACION	ANODIZADO	

VIDRIOS	ESPESOR: —	TIPO: —
	COLOCACION: —	
OBSERVACIONES	CERRADURA DE SEGURIDAD DOBLE PALETA	

NOTA . TODAS LAS MEDIDAS SE VERIFICARAN EN OBRA.

. Los marcos se amurarán atornillados al pórtico como si fuera un marco guía con mínima luz.

. Todas las aberturas se dibujan vistas desde el exterior. Las medidas son en metros.